

Hur växer träden?

Varje år blir träden en årsring bredare och växer till i toppen.

Förändringarna i skogen sker ofta så långsamt att vi inte lägger märke till dem. Men varje år blir träden en årsring bredare och ett toppskott högre. Varje år anläggs en krans av grenar högst upp på stammen och toppskottet i mitten skjuter sedan iväg på höjden. De grenvarv som bildats året innan sitter kvar på exakt samma höjd som tidigare.

Genom att räkna våningarna kan man se hur gammalt ett träd är. Det är lättast att se dessa förändringar på unga barrträd, framförallt på tall. Lite svårare att se på gran, då den får små sidokvistar även mellan grenvarven.

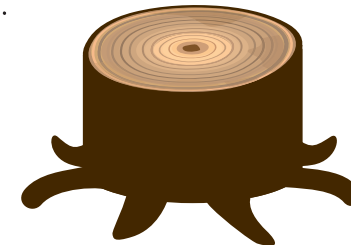
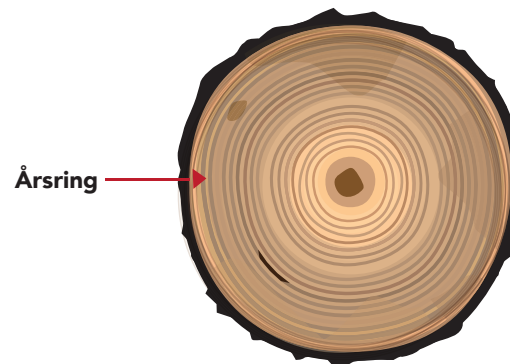
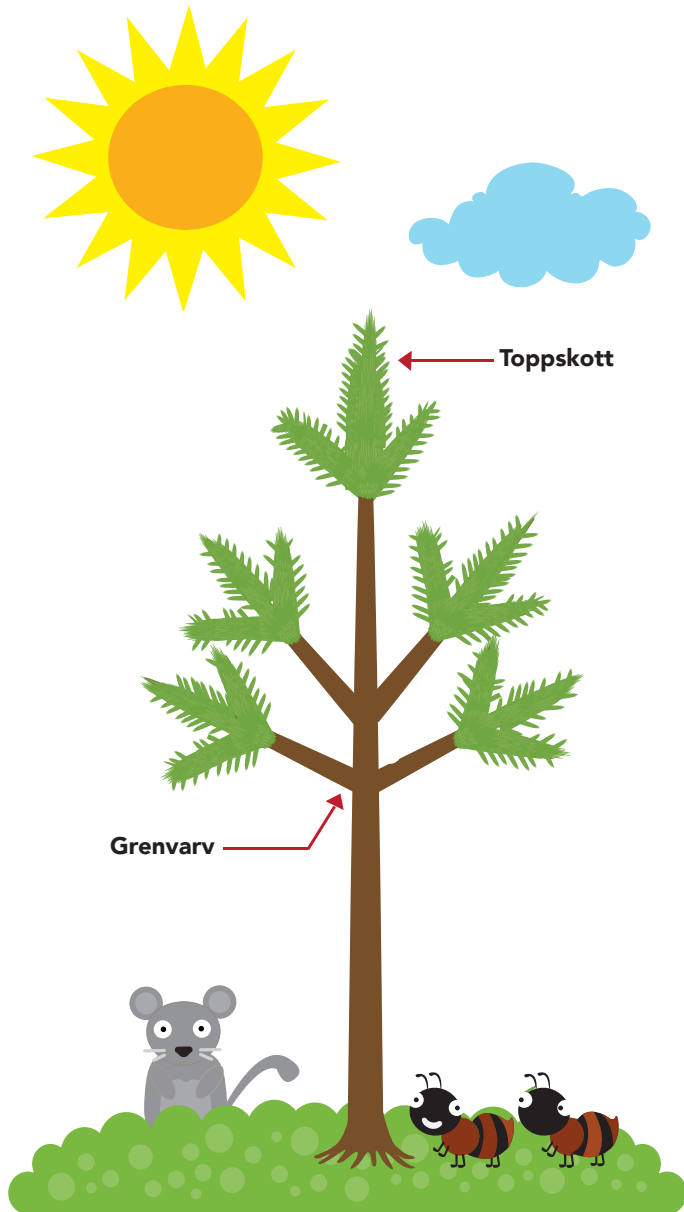

Träden växer till närmast barken med en ny årsring varje år. Den ljusa ringen bildas på våren och den mörka lite senare på sommaren, när trädet växer långsammare.